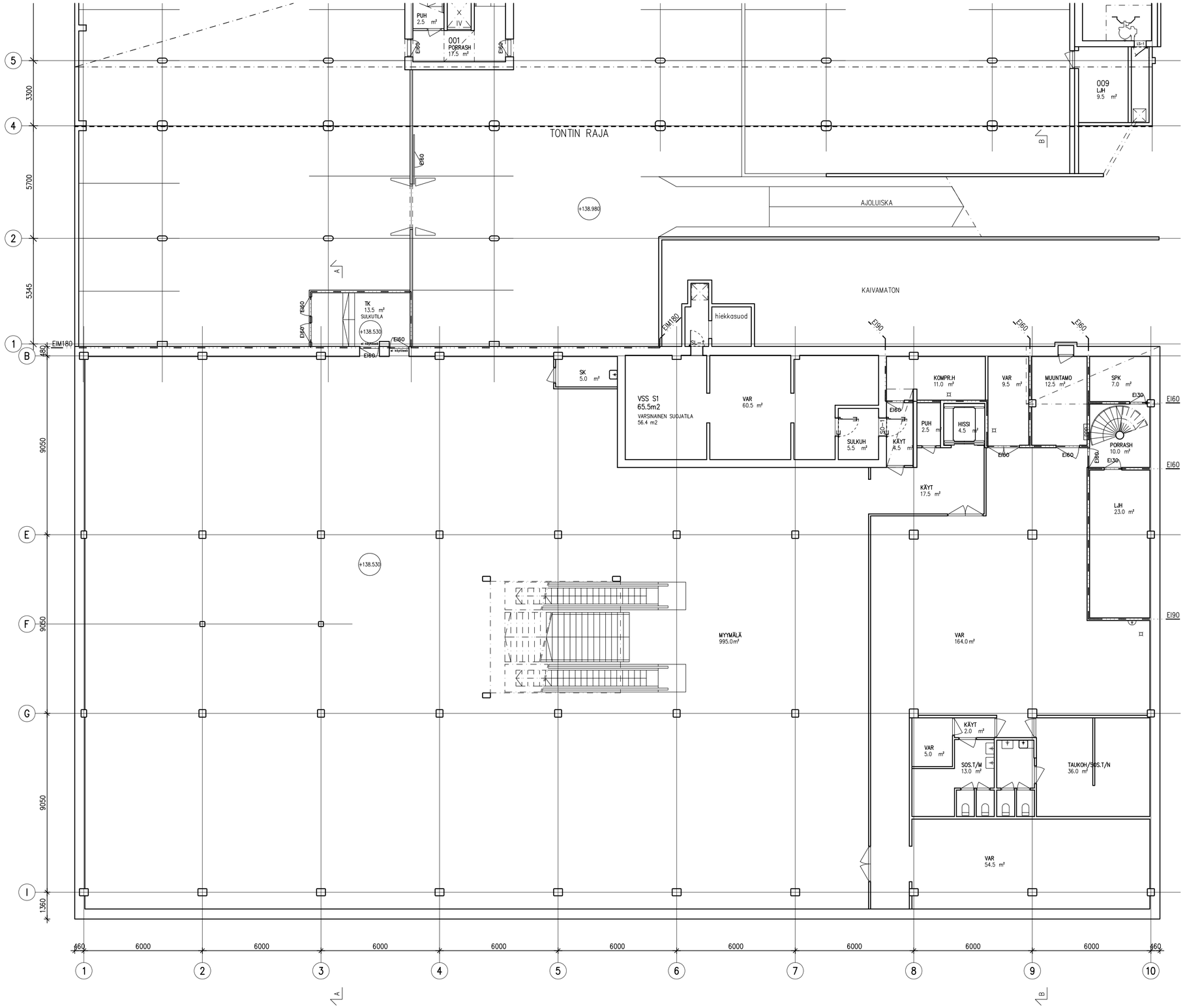

Vanhojen piirustusten korkeuslukemat päivitetty nykyiseen koordinaatijärjestelmään ETRS-GK27/N2000. (N43 järjestelmän arvoihin lisätty 0.43).

Kaupunginosa / Kylä: 1	Korttelin / Tila: 5	Tontin / Rno: 13	Viranomaisten merkintöjä
Rakennustoimenpide: DOKUMENTOINTI			Piirustuslaji: PÄÄPIIRUSTUS — Juokseva numero: 2
Rakennuskohde: KOY KAJAANIN KAUPPAKATU 5 ANTTILA OY KAUPPAKATU 5 87100 KAJAANI			Piirustuksen sisältö: POHJAPIIRUSTUS KELLARIKERROS — Mittakaava: 1:100
SILLMAN ARKKITEHTITOIMISTO	SILLMAN ARKKITEHTITOIMISTO OY KAUPPAKATU 25 87100 KAJAANI (08) 622 558 622 559 fax KAUPPAKATU 20 70100 KUOPIO (017) 262 8535 262 8745 fax etunimi.sukunimi@sillman.com www.sillmanark.com		Työnumero: 1420 — Piirustuksen tunnus: 003-0 — Muutos
			Suunnittelusovellus: ARK — Tiedosto: 1420 003-0.DWG
Vastuullinen suunnittelija: nimi, tutkinto, allekirjoitus ja päiväys: MIKAEL SILLMAN, arkkitehti 17.3.2014			Hankenumero / Rakennustunnus