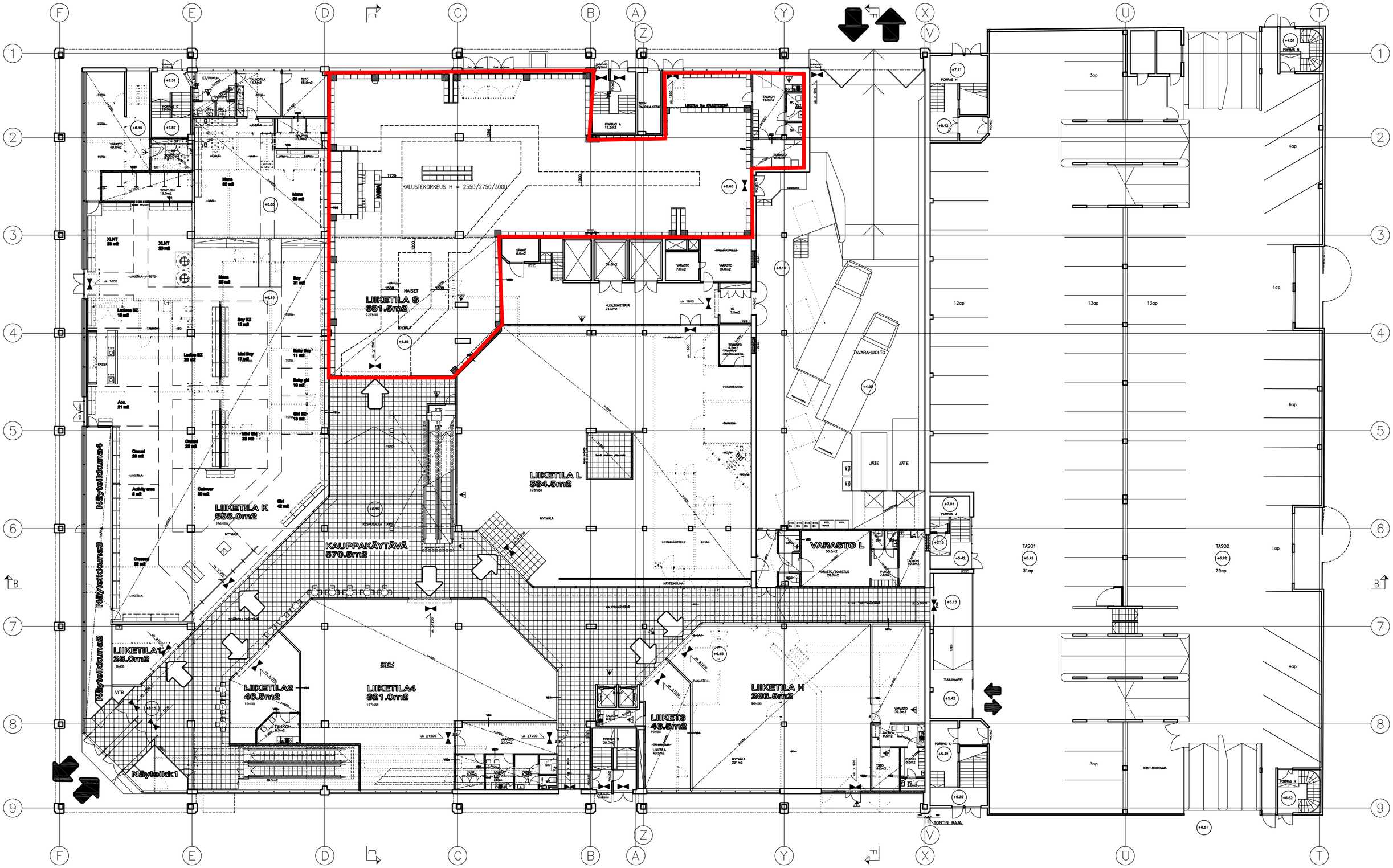

KOKKOLAN LIIKETALO Tehtaankatu 12

1.kerros

Arkkitehtuuritoimisto Martti Vähäniitty Oy

16.09.2005